

I924-0004461-23/10/2023 A

LORANDINI P.IND. MAURIZIO

Via Degasperi, 12 - 38010 SPORMAGGIORE (TN)

Cod.Fisc. : LRN MRZ 65H28 L378G

PROVINCIA : TRENTO
COMUNE CATASTALE : Spormaggiore
DATA : ottobre 2023



**PERIZIA ESTIMATIVA
ASSEVERATA**

Comune di Spormaggiore



Protocollo: 0004461

Data: 23/10/2023 Fasc: 4.9

MAPPALE : P. F. 537 IN C.C. SPORMAGGIORE
P. T. 401 - Libro Fondiario di Mezzolombardo .

PROPRIETA' TAVOLARE : COMUNE DI SPORMAGGIORE
C. F. 00318880226 – Quota 1/1 .

SPORMAGGIORE, ottobre 2023

IL TECNICO INCARICATO :





*** * * * PERIZIA ESTIMATIVA * * * ***

Per incarico del Comune di Spormaggiore con Determinazione n° 11 di data 16.10.2023, Area Tecnica, il sottoscritto Lorandini P.Ind. Maurizio, si è recato a visitare la seguente realtà in C.C. Spormaggiore :

P. F. 537 IN C.C. SPORMAGGIORE

P. T. 401 - Libro Fondiario di Mezzolombardo

PROPRIETA' TAVOLARE : COMUNE DI SPORMAGGIORE
C. F. 00318880226 – Quota 1/1

La P.F. 537 in C.C. Spormaggiore è sita in Loc. Narzalé del Comune di Spormaggiore ed è posta a Nord rispetto all'abitato di Spormaggiore.

Allo stato attuale la P.F. 537 è identificata in Libro fondiario come “ arativo – classe 4 “ di complessivi mq. 1918 ed allo stato attuale si presenta come “ bosco ” .

Accertata quindi la consistenza della P.F. 537 in C.C. Spormaggiore come anzidescritto, previa verifica della rispondenza dei documenti tavolari e catastali si procede ora alla valutazione del più probabile valore di mercato.

CALCOLO DEL VALORE DI MERCATO :

Al fine di giungere alla determinazione del più probabile valore di mercato della realtà di cui al presente elaborato estimativo, si è proceduto alla stima, eseguita secondo il criterio “estimativo-comparativo” tenendo presente la destinazione del bene, quella delle realtà circostanti, la sua ubicazione e facilità di accesso, la giacitura , l’esposizione e il grado di vetustà.

Si è considerato inoltre il grado di possibile utilizzo, l’entità economica occorrente per un suo utilizzo immediato e quindi, da ultimo, l’andamento dei prezzi e le condizioni di mercato e relativa comparazione in zona.

Esperiti pertanto tutti gli accertamenti in sintonia con quanto sopra evidenziato e dopo aver verificato in zona i valori correnti per beni consimili si ritengono equi e congrui i più probabili valori unitari di mercato del bene di cui all’oggetto nella misura sotto riportata :

P. F. 537 – mq. 1918 - P. T. 401 in C.C. Spormaggiore :

BOSCO :

a €/mq. 10,00

(diconsi €/mq. dieci // 00)

SPORMAGGIORE, ottobre 2023

IL TECNICO INCARICATO :



VERBALE DI ASSEVERAZIONE

R. G. n° 697/2023

Il giorno 23.10.2023 davanti al sottoscritto Cancelliere dell'Ufficio del Giudice di Pace di Cles è personalmente comparso il Sig. Lorandini P.Ind. Maurizio, nato a Trento il 28.06.1965 e residente a Spormaggiore in Via Degasperi n° 12, identificato mediante carta di identità n° AU 2083924, in corso di validità, rilasciata in data 02.07.2013 dal Comune di Spormaggiore, il quale mi chiede di asseverare mediante giuramento l'allegata Perizia.

Ammonito ai sensi di Legge, lo stesso presta il giuramento di rito, ripetendo la formula :

“ GIURO DI AVERE BENE E FEDELMENTE PROCEDUTO ALLE OPERAZIONI AFFIDATEMI AL SOLO SCOPO DI FAR CONOSCERE LA VERITA' “ .

Del che si è redatto il presente verbale che, previa lettura e conferma, viene sottoscritto come appresso.

IL CANCELLIERE :

IL FUNZIONARIO DI CANCELLERIA
dott.ssa Franca Abram



IL TECNICO :





PROVINCIA AUTONOMA
DI TRENTO

0 20 40 60m

SCALA 1:1000

Provincia Autonoma di Trento

Ministero dell'Economia
e delle Finanze

Genzia Entrate

MARCA DA BOLLO
€1,04
UND/04

01009110 00004C90 WDA01001
00053949 17/10/2023 17:06:28
4578-00010 43FAE6F72CCB4898
IDENTIFICATIVO : D1220265894322

0 1 22 026589 432 2

ESTRATTO MAPPA 1 : 1.000

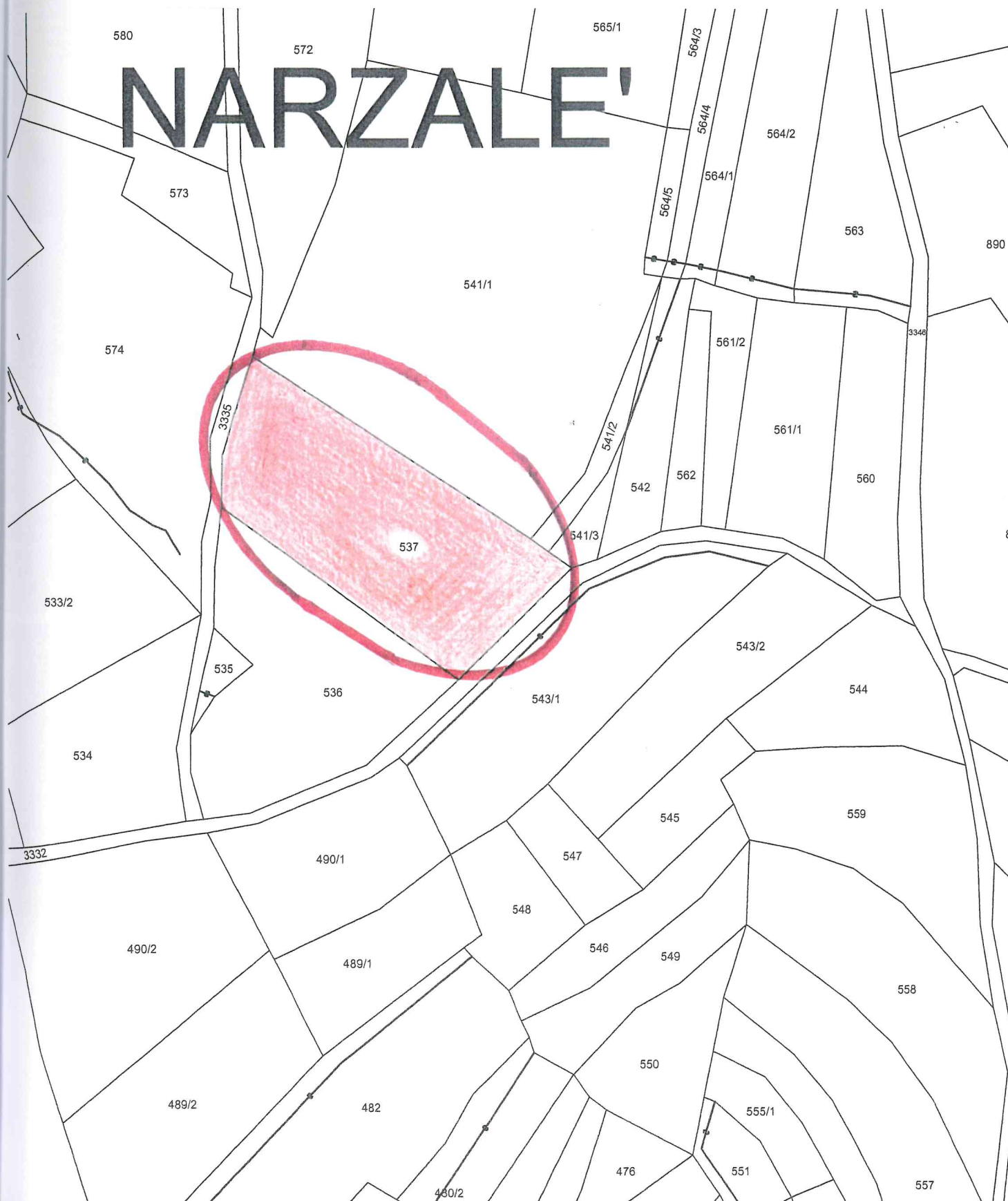



ESTRATTO PRG VIGENTE



LEGENDA PRG VIGENTE

	H101_P VERDE PRIVATO Art. 62
	C101_P AREA RESIDENZIALE DI NUOVA ESPANSIONE Art. 63
	D201_P AREA ALBERGIERA Art. 66
	D108_P AREA COMMERCIALE INTEGRATA Art. 67
	D104_P AREE PRODUTTIVE MISTE DI LIVELLO LOCALE D1 e D2 Art. 64-65
	D105_P AREA PRODUTTIVA LOCALE DI PROGETTO Art. 64-65
	A205_P RISTRUTTURAZ. EDILIZIA Art. 38 e 43
	E101_P AREA AGRICOLA DI PREGIO Art. 69
	E103_P AREA AGRICOLA Art. 72
	E109_P AREA AGRICOLA PREGIATA di RILEVANZA LOCALE Art. 70-71
	E108_P AREA A ELEVATA INTEGRITA' Art. 74
	E106_P AREA A PASCOLO Art. 73
	E106_P AREA A BOSCO Art. 75
	E203_P IMPIANTO ZOOTECNICO Art. 77
	F101_P ATTREZZATURE SERVIZI CIVILI AMMINISTRATIVI - SOVRALocale Art. 78-79



	F515_P VIABILITA' IN GALLERIA Art. 89
	Z504_P PIANO DI LOTTIZZAZIONE Art. 6-8
	Z515_P ACCORDO URBANISTICO Art. 6-7
	Z501_PA a fini generali Art. 6 e 9-12
	Z502_PA a fini speciali Art. 13
	Z502_P SPECIFICO RIFERIMENTO NORMATIVO AMBITO DI COMPENSAZIONE
	G101_P FASCIA DI RISPETTO CIMITERIALE Art. 95
	G103_P FASCIA DI RISPETTO STRADALE/FERROVIARIA Art. 93-94
	F444_P ELETTRORODOTTO Art. 90
	Z102_P FIUMI E TORRENTI Art. 23-24
	Z104_L CORSI D'ACQUA Art. 23-24 e 37
	Z301_P VINCOLO DIRETTO MANUFATTI E SITI DI RILEVANZA CULTURALE Art. 32
	Z302_P VINCOLO INDIRETTO MANUFATTI E SITI DI RILEVANZA CULTURALE Art. 32
	Z303_P VINCOLO DIRETTO MANUFATTI E SITI DI RILEVANZA CULTURALE PUNTUALE (VERIFICA DI INTERESSE) Art. 33
	Z303_P SITO DI INTERESSE COMUNITARIO Art. 87



Ufficio del Libro fondiario di Mezzolombardo

COPIA PARTICOLARE DEL LIBRO MAESTRO - STATO ATTUALE

Copia senza valore certificativo ai sensi dell'articolo 19 comma 4 del regolamento di attuazione della L.R. 4/99

PARTITA TAVOLARE

401 II

COMUNE CATASTALE 361 Spormaggiore

Apertura il 12/05/2006

DISTRETTO Mezzolombardo

Piombi

*** Nessun piombo ***

Ultimo piombo evaso G.N. 2237/2019

A1

Particella

Corpo tavolare

Dati derivanti dal Catasto Fondiario al 17/10/2023

Qualità	Classe	Superficie mq.	R.Dominicale Euro	R.Agrario Euro
Arativo	4	1918	3,47	2,48

p.f. 537

Altre particelle non richieste

Le superfici delle particelle derivano direttamente dalla loro rappresentazione nella cartografia catastale e come tali sono autonomamente modificabili dall'Ufficio del Catasto in presenza di errori grafici o di calcolo ai sensi dell'art. 5, commi 4 e 5 della L.R. 13 novembre 1985, n. 6 e dell'art. 7 del D.P.G.R. 5 novembre 1987, n. 50/L

A2

*** Nessuna iscrizione ***

B

Comune Di Spormaggiore sede di Spormaggiore, 00318880226 - quota 1/1

07/11/2014 - G.N. 1981/35 INTAVOLAZIONE DIRITTO DI PROPRIETÀ per 1/1

Sentenza d.d. 23/10/2000, Sentenza d.d. 31/12/2002

riguarda p.f. 537

C

1911 - VERBALE 596/2 INTAVOLAZIONE DIRITTO DI SERVITÙ

passo a piedi con carri e con animali anche sciolti per la strada esistente a sera della
p.f. 537.-

a carico p.f. 537

a favore p.f. 541/1, p.f. 541/2, p.f. 541/3

Atto d.d. 1906

07/11/2014 - G.N. 1981/38 EVIDENZA TRASPORTO

Copia realizzata mediante sistema informativo automatizzato

Blocchi utili ai fini della liquidazione n. 1 - Euro 3,00

